

## Velika Mlaka, jedinstveno građevinsko zemljište 4361m2, Velika Gorica - Okolica, Arazi

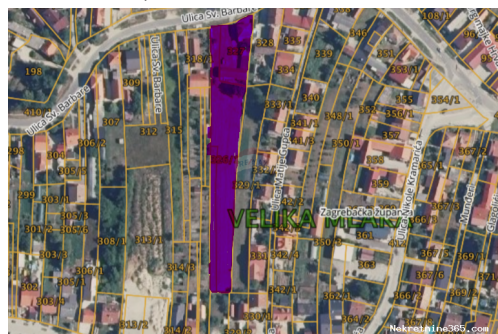

### Satıcı Bilgisi

Ad:	ReMax Centar nekretnina
Ekle:	ReMax
Soyad:	Centar nekretnina
Firma Adı:	ReMax Centar Nekretnina
Service Type:	Selling and renting
Web Sitesi:	<a href="https://www.remax-centarnekretnina.com">https://www.remax-centarnekretnina.com</a>
Ülke:	Croatia
Region:	Primorsko-goranska županija
City:	Rijeka
Posta Kodu:	51000
Adres:	Krešimirova 12a
Phone:	0038551635350
Hakkımızda:	Još od 2008. godine Remax Centar nekretnina dom je ponajboljih lokalnih stručnjaka za posredovanje u prometu nekretnina na području Istre, Rijeke i Kvarnera, Gorskog kotara te Zagreba i okolice. Naša tvrtka stvorena je s vizijom da bude partner prepoznat po povjerenju, kako svojim klijentima, tako i svojim zaposlenicima, poslovnim suradnicima i široj zajednici u kojoj djeluje. Naš sustav poslovanja te široka baza kupaca i prodavatelja osiguravaju kratke rokove realizacije, a pažljiv izbor i provjera svih nekretnina unutar našeg sustava garantira sigurnost i zadovoljstvo naših klijenata. Njihovim potrebama uvijek dajemo prioritet, s ciljem da riješimo izazove s kojima se susreću i nadmašimo njihova očekivanja, bilo to kod pružanja savjetovanja za najbolji oblik financiranja, rješavanje

dokumentacije, ugovaranja  
najma, zakupa, prodaje ili pak  
kupnje nekretnina za život,  
odmor ili investiciju.

Reg No.: 656/2009

## Liste ayrıntıları

### Genel

Başlık: Velika Mlaka, jedinstveno građevinsko zemljište 4361m2  
Emlak: Satılık  
Arazi tipi: Şantiye  
Metre Kare: 4361 m<sup>2</sup>  
Fiyat: 525,000.00 €  
Gönderildi: 15.10.2024

### Konum

Ülke: Croatia  
Eyalet / Bölge / İl: Zagrebačka županija  
Şehir: Velika Gorica - Okolica  
Şehir alanı: Velika Mlaka  
Poštanski broj: 10410



### Tanım

Ek bilgi: Na izvrsnoj i traženoj lokaciji u Velikoj Mlaci, nudimo građevinsko zemljište na prodaju. Radi se o 3 parcele koje sveukupno imaju skoro 4400m2. Dužina zemljišta je 200m, dok je širina na ulazu 30m te se lagano sužava na 17m. Na zemljištu postoji kuća, gospodarska i pomoćna zgrada, ali su za rušenje. U blizini zemljišta se nalazi trgovina, škola, vrtić, javni prijevoz. Analizom parcele utvrđeno je da je cijelo područje građevinsko, svih 4361m2 i mogu se graditi zgrade etažnosti Po+S+P+1. U posjedu smo idejnog rješenja za izgradnju 20 stanova sa 36 parkirnih mjesta. Vrlo isplativa investicija s obzirom na odličnu cijenu m2. ID KOD AGENCIJE: 300431108-22

### Ek iletişim bilgileri

İç referans numarası: 651440  
Agency ref id: 300431108-22  
İrtibat telefonu: +385 91 641 0039