

GRAĐEVINSKO ZEMLJIŠTE PRAVILNOG OBLIKA 2030 m2, Pićan, Arazi

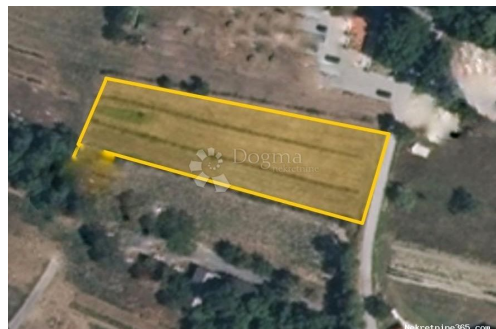

Satıcı Bilgisi

Ad: Dogma Nekretnine
Ekle: Dogma
Soyad: Nekretnine
Firma Adı: Dogma nekretnine d.o.o.
Service Type: Selling and renting
Web Sitesi: <https://dogma-nekretnine.com>
Ülke: Croatia
Region: Primorsko-goranska županija
City: Rijeka
Posta Kodu: 51000
Adres: F.LA GUARDIA 6
Phone: +385 51 341 080
Fax: +385 51 341 081
Hakkımızda: DOGMA nekretnine d.o.o.
iskusna je i licencirana agencija
specijalizirana u prometu
nekretnina. U ovome poslu
prisutni smo više od 20 godina -
od male agencije s tek dvoje
zaposlenih dugogodišnjim
radom i trudom izrasli smo u
trgovačko društvo s preko 80
zaposlenika. U tom razdoblju,
svojim radom i odnosom prema
klijentima i poslu, postali smo
vodeća agencija u
Primorsko-goranskoj županiji te
vodeća u Hrvatskoj. Agencija
trenutno posluje na sljedećim
lokacijama: sjedište u Rijeci, F.
la Guardia.6, poslovnica u
sklopu Tower centra Rijeka,
J.P.Kamova 81a (4.kat),
poslovnica u Opatiji, Maršala
Tita 97, poslovnica u Labinu,
Ulica Slobode 3; poslovnica u
Umagu, Joakima Rakovca 4 ,
poslovnica u Puli, Anticova 5 te
u Zagrebu, Ulica grada
Vukovara 284 (Almeria zgrada
D).
Naši timovi stoje Vam na

raspolaganju na svim
lokacijama!

Tel./fax:
+385 51 341 080
+385 51 341 081
+385 51 333 407

Liste ayrıntıları

Genel

Başlık:	GRAĐEVINSKO ZEMLJIŠTE PRAVILNOG OBLIKA 2030 m2
Emlak:	Satılık
Arazi tipi:	Şantiye
Metre Kare:	2030 m ²
Fiyat:	96,000.00 €
Gönderildi:	14.10.2024

Konum

Ülke:	Croatia
Eyalet / Bölge / İl:	Istarska županija
Şehir:	Piçan
Şehir alanı:	Piçan
Poštanski broj:	52332



Tanım

Ek bilgi: **PİÇAN** Piçan je mali srednjovjekovni gradić smješten u središnjoj Istri, poznat po svojoj bogatoj povijesti i šarmantnom ambijentu. Nekada je bio biskupsko sjedište, a danas je zaštićeni kulturno-povijesni spomenik. Gradić je okružen prirodom i nudi prekrasne poglede na okolne doline i brežuljke. Uske kamene ulice, crkve i zidine odišu starim vremenima, dok se lokalne manifestacije, poput legendarnog festivala legendi i mitova, održavaju u znak očuvanja kulturne baštine. U Piçnu je na prodaju pravilna građevinska parcela stambene namjene, površine 2030 m². Parcela ima pristup s asfaltirane ceste, što olakšava dolazak i gradnju. Smještena u mirnom i slikovitom dijelu Istre, pruža idealnu priliku za izgradnju obiteljske kuće ili vikendice. Vlasništvo je uredno i bez tereta. * GRAĐEVINSKA PARCELA * 2030 m² * PRILAZ SA ASFALTNE CESTE * PRAVILNI OBLIK * VLASNIŠTVO JE UREDNO Za sve dodatne stoji vam na raspolaganju: **ROBERTA POROPAT** Agent s licencom Mob 00385 95 528-3152 roberta.poropat@dogma-nekretnine.com ID KOD AGENCIJE: IS1514198

Ek iletişim bilgileri

İç referans numarası:	659870
Agency ref id:	IS1514198