

## GRAĐEVINSKO ZEMLJIŠTE PRAVILNOG OBLIKA 2030 m2, Pićan, Arazi

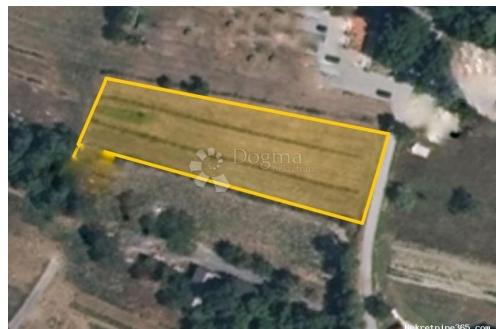

### Satıcı Bilgisi

Ad: Dogma Nekretnine  
Ekle: Dogma  
Soyad: Nekretnine  
Firma Adı: Dogma nekretnine d.o.o.  
Service Type: Selling and renting  
Web Sitesi: <https://dogma-nekretnine.com>  
Ülke: Croatia  
Region: Primorsko-goranska županija  
City: Rijeka  
Posta Kodu: 51000  
Adres: F.LA GUARDIA 6  
Phone: +385 51 341 080  
Fax: +385 51 341 081  
Hakkımızda: DOGMA nekretnine d.o.o.  
iskusna je i licencirana agencija specijalizirana u prometu nekretnina. U ovome poslu prisutni smo više od 20 godina - od male agencije s tek dvoje zaposlenih dugogodišnjim radom i trudom izrasli smo u trgovačko društvo s preko 80 zaposlenika. U tom razdoblju, svojim radom i odnosom prema klijentima i poslu, postali smo vodeća agencija u Primorsko-goranskoj županiji te vodeća u Hrvatskoj. Agencija trenutno posluje na sljedećim lokacijama: sjedište u Rijeci, F. la Guardia.6, poslovnica u sklopu Tower centra Rijeka, J.P.Kamova 81a (4.kat), poslovnica u Opatiji, Maršala Tita 97, poslovnica u Labinu, Ulica Slobode 3; poslovnica u Umagu, Joakima Rakovca 4 , poslovnica u Puli, Anticova 5 te u Zagrebu, Ulica grada Vukovara 284 (Almeria zgrada D).  
Naši timovi stoje Vam na

raspolaganju na svim  
lokacijama!

Tel./fax:  
+385 51 341 080  
+385 51 341 081  
+385 51 333 407

## Liste ayrıntıları

### Genel

Başlık: GRAĐEVINSKO ZEMLJIŠTE PRAVILNOG OBLIKA 2030 m2  
Emlak: Satılık  
Arazi tipi: Şantiye  
Metre Kare: 2030 m<sup>2</sup>  
Fiyat: 96,000.00 €  
Gönderildi: 28.10.2024

### Konum

Ülke: Croatia  
Eyalet / Bölge / İl: Istarska županija  
Şehir: Pićan  
Şehir alanı: Pićan  
Poştanski broj: 52332



### Tanım

Ek bilgi: **PİĆAN** Pićan je mali srednjovjekovni gradić smješten u središnjoj Istri, poznat po svojoj bogatoj povijesti i šarmantnom ambijentu. Nekada je bio biskupsko sjedište, a danas je zaštićeni kulturno-povijesni spomenik. Gradić je okružen prirodom i nudi prekrasne poglede na okolne doline i brežuljke. Uske kamene ulice, crkve i zidine odišu starim vremenima, dok se lokalne manifestacije, poput legendarnog festivala legendi i mitova, održavaju u znak očuvanja kulturne baštine. U Pićnu je na prodaju pravilna građevinska parcela stambene namjene, površine 2030 m<sup>2</sup>. Parcela ima pristup s asfaltirane ceste, što olakšava dolazak i gradnju. Smještena u mirnom i slikovitom dijelu Istre, pruža idealnu priliku za izgradnju obiteljske kuće ili vikendice. Vlasništvo je uredno i bez tereta. \* GRAĐEVINSKA PARCELA \* 2030 m<sup>2</sup> \* PRILAZ SA ASFALTNE CESTE \* PRAVILNI OBLIK \* VLASNIŠTVO JE UREDNO Za sve dodatne stoji vam na raspolaganju: **ROBERTA POROPAT** Agent s licencom Mob 00385 95 528-3152 roberta.poropat@dogma-nekretnine.com ID KOD AGENCIJE: IS1514198

### Ek iletişim bilgileri

İç referans numarası: 664607  
Agency ref id: IS1514198