

## POLJOPRIVREDNO ZEMLJIŠTE 11592M2 - VODNJAN, Vodnjan, Arazi

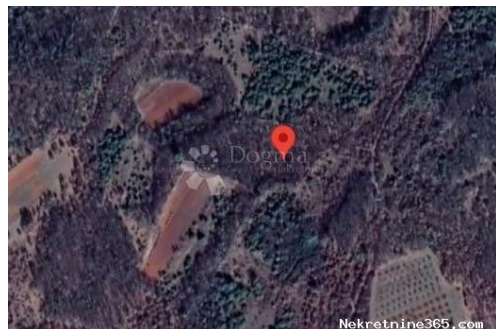

### Satıcı Bilgisi

Ad: Dogma Nekretnine  
Ekle: Dogma  
Soyad: Nekretnine  
Firma Adı: Dogma nekretnine d.o.o.  
Service Type: Selling and renting  
Web Sitesi: <https://dogma-nekretnine.com>  
Ülke: Croatia  
Region: Primorsko-goranska županija  
City: Rijeka  
Posta Kodu: 51000  
Adres: F.LA GUARDIA 6  
Phone: +385 51 341 080  
Fax: +385 51 341 081  
Hakkımızda: DOGMA nekretnine d.o.o.  
iskusna je i licencirana agencija  
specijalizirana u prometu  
nekretnina. U ovome poslu  
prisutni smo više od 20 godina -  
od male agencije s tek dvoje  
zaposlenih dugogodišnjim  
radom i trudom izrasli smo u  
trgovačko društvo s preko 80  
zaposlenika. U tom razdoblju,  
svojim radom i odnosom prema  
klijentima i poslu, postali smo  
vodeća agencija u  
Primorsko-goranskoj županiji te  
vodeća u Hrvatskoj. Agencija  
trenutno posluje na sljedećim  
lokacijama: sjedište u Rijeci, F.  
la Guardia.6, poslovnica u  
sklopu Tower centra Rijeka,  
J.P.Kamova 81a (4.kat),  
poslovnica u Opatiji, Maršala  
Tita 97, poslovnica u Labinu,  
Ulica Slobode 3; poslovnica u  
Umagu, Joakima Rakovca 4 ,  
poslovnica u Puli, Anticova 5 te  
u Zagrebu, Ulica grada  
Vukovara 284 (Almeria zgrada  
D).  
Naši timovi stoje Vam na

raspolaganju na svim  
lokacijama!

Tel./fax:  
+385 51 341 080  
+385 51 341 081  
+385 51 333 407

## Liste ayrıntıları

### Genel

Başlık: POLJOPRIVREDNO ZEMLJIŠTE 11592M2 - VODNJAN  
Emlak: Satılık  
Arazi tipi: Tarım arazisi  
Metre Kare: 11592 m<sup>2</sup>  
Fiyat: 115,920.00 €  
Gönderildi: 28.10.2024

### Konum

Ülke: Croatia  
Eyalet / Bölge / İl: Istarska županija  
Şehir: Vodnjan  
Şehir alanı: Vodnjan  
Poştanski broj: 52215



### İzinler

Sahiplik belgesi: evet

### Tanım

Ek bilgi: PRODAJA VIŠE POLJOPRIVREDNIH ZEMLJIŠTA UKUPNE KVADRATURE 11592 M2 U prošlosti je Vodnjan-Dignano bilo važno urbano središte te je danas ovaj grad zanimljivo odredište, posebice za ljubitelje umjetnosti i kulture. Šetajući starim dijelom grada zapazit ćete mnogobrojna zdanja koja pripadaju različitim povijesnim razdobljima: gotici, renesansi i baroku. Muzej se nalazi u palači izgrađenoj 1300, a pripadala je obitelji Bettica. Posebno je zanimljiva crkva sv. Blaža čiji je zvonik najviši u Istri (62 m). U crkvi se nalaze sačuvana mumificirana tijela svetaca i relikvije. Upravo ovdje imamo u ponudi više poljoprivrednih zemljišta ukupne kvadrature 11592 m2, pristupni put, uredno vlasništvo i čista dokumentacija. Za dodatne informacije i dogovor oko termina razgledavanja slobodno se obratite na: STEFANO PERUŠKO ASISTENT U POSREDOVANJU Mobitel 099/721-0395 stefano.perusko@dogma-nekretnine.com ID KOD AGENCIJE: IS1514175

### Ek iletişim bilgileri

İç referans numarası: 664693

Agency ref id: IS1514175