

## Građevinsko zemljište s kućom za rušenje, Donja Dubrava, Donja Dubrava,

### Arazi

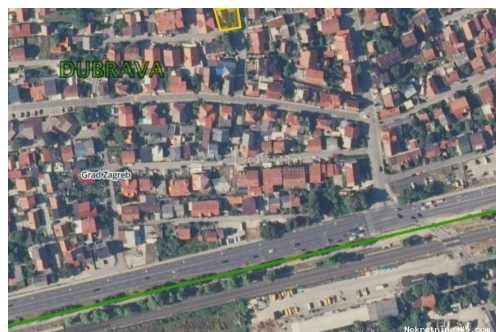

#### Satıcı Bilgisi

Ad:	Dogma Nekretnine
Ekle:	Dogma
Soyad:	Nekretnine
Firma Adı:	Dogma nekretnine d.o.o.
Service Type:	Selling and renting
Web Sitesi:	<a href="https://dogma-nekretnine.com">https://dogma-nekretnine.com</a>
Ülke:	Croatia
Region:	Primorsko-goranska županija
City:	Rijeka
Posta Kodu:	51000
Adres:	F.LA GUARDIA 6
Phone:	+385 51 341 080
Fax:	+385 51 341 081
Hakkımızda:	DOGMA nekretnine d.o.o. iskusna je i licencirana agencija specijalizirana u prometu nekretnina. U ovome poslu prisutni smo više od 20 godina - od male agencije s tek dvoje zaposlenih dugogodišnjim radom i trudom izrasli smo u trgovačko društvo s preko 80 zaposlenika. U tom razdoblju, svojim radom i odnosom prema klijentima i poslu, postali smo vodeća agencija u Primorsko-goranskoj županiji te vodeća u Hrvatskoj. Agencija trenutno posluje na sljedećim lokacijama: sjedište u Rijeci, F. la Guardia.6, poslovnica u sklopu Tower centra Rijeka, J.P.Kamova 81a (4.kat), poslovnica u Opatiji, Maršala Tita 97, poslovnica u Labinu, Ulica Slobode 3; poslovnica u Umagu, Joakima Rakovca 4 , poslovnica u Puli, Anticova 5 te u Zagrebu, Ulica grada Vukovara 284 (Almeria zgrada D).

Naši timovi stoje Vam na raspolaganju na svim lokacijama!

Tel./fax:  
+385 51 341 080  
+385 51 341 081  
+385 51 333 407

## Liste ayrıntıları

### Genel

Başlık:	Građevinsko zemljište s kućom za rušenje, Donja Dubrava
Emlak:	Satılık
Arazi tipi:	Şantiye
Metre Kare:	338 m <sup>2</sup>
Fiyat:	170,000.00 €
Gönderildi:	28.10.2024

### Konum

Ülke:	Croatia
Eyalet / Bölge / İl:	Grad Zagreb
Şehir:	Donja Dubrava
Poštanski broj:	10040



### İzinler

İnşaat ruhsatı:	evet
Sahiplik belgesi:	evet

### Tanım

Ek bilgi: Prodaje se atraktivno građevinsko zemljište površine 338 m<sup>2</sup>, s mogućnošću proširenja na 350 m<sup>2</sup>, smješteno u mirnom dijelu Donje Dubrave, u neposrednoj blizini Branimirove ulice. Na parceli se nalazi kuća za rušenje, što nudi izvrsnu priliku za gradnju novog doma ili investiciju u stambeni projekt s više stambenih jedinica (postojeća idejna skica). **KLJUČNE ZNAČAJKE:** - površina: 338 m<sup>2</sup> (s mogućnošću proširenja na 350 m<sup>2</sup>) - pravilan oblik parcele (dimenzije: 18-20 m x 19 m) - infrastruktura: struja, voda, kanalizacija, plin - uređeni prilaz **LOKACIJA:** - blizina Branimirove ulice - javni prijevoz (autobus, vlak) u blizini - trgovine, škola, vrtić, te svi potrebni sadržaji za kvalitetan život nalaze se u neposrednoj blizini **NAMJENA ZEMLJIŠTA:** - stambena zona (S zona) Izvrsna prilika za investiciju! Idealno za izgradnju obiteljske kuće ili stambenog projekta. Sve ostale informacije i dogovor termina razgleda na 098 362997 **LIDIJA MILINOVIĆ OROZ**, agent s licencom lidija.milinovic.oroz@dogma-nekretnine.com ID KOD **AGENCIJE: ZG71871**

## Ek iletişim bilgileri

İç referans numarası: 665615  
Agency ref id: ZG71871