

## Poljoprivredno zemljište za uživanje u prirodi, Vodnjan, Arazi

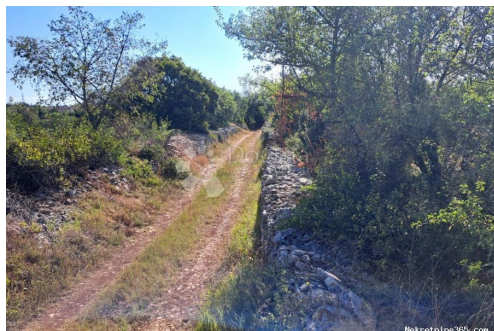

### Satıcı Bilgisi

Ad:	Dogma Nekretnine
Ekle:	Dogma
Soyad:	Nekretnine
Firma Adı:	Dogma nekretnine d.o.o.
Service Type:	Selling and renting
Web Sitesi:	<a href="https://dogma-nekretnine.com">https://dogma-nekretnine.com</a>
Ülke:	Croatia
Region:	Primorsko-goranska županija
City:	Rijeka
Posta Kodu:	51000
Adres:	F.LA GUARDIA 6
Phone:	+385 51 341 080
Fax:	+385 51 341 081
Hakkımızda:	<p>DOGMA nekretnine d.o.o. iskusna je i licencirana agencija specijalizirana u prometu nekretnina. U ovome poslu prisutni smo više od 20 godina - od male agencije s tek dvoje zaposlenih dugogodišnjim radom i trudom izrasli smo u trgovačko društvo s preko 80 zaposlenika. U tom razdoblju, svojim radom i odnosom prema klijentima i poslu, postali smo vodeća agencija u Primorsko-goranskoj županiji te vodeća u Hrvatskoj. Agencija trenutno posluje na sljedećim lokacijama: sjedište u Rijeci, F. la Guardia.6, poslovnica u sklopu Tower centra Rijeka, J.P.Kamova 81a (4.kat), poslovnica u Opatiji, Maršala Tita 97, poslovnica u Labinu, Ulica Slobode 3; poslovnica u Umagu, Joakima Rakovca 4 , poslovnica u Puli, Anticova 5 te u Zagrebu, Ulica grada Vukovara 284 (Almeria zgrada D).</p> <p>Naši timovi stoje Vam na</p>

raspolaganju na svim  
lokacijama!

Tel./fax:  
+385 51 341 080  
+385 51 341 081  
+385 51 333 407

## Liste ayrıntıları

### Genel

Başlık: Poljoprivredno zemljište za uživanje u prirodi  
Emlak: Satılık  
Arazi tipi: Tarım arazisi  
Metre Kare: 13862 m<sup>2</sup>  
Fiyat: 45,000.00 €  
Gönderildi: 28.10.2024

### Konum

Ülke: Croatia  
Eyalet / Bölge / İl: Istarska županija  
Şehir: Vodnjan  
Şehir alanı: Vodnjan  
Poştanski broj: 52215



### Tanım

Ek bilgi: Grad Vodnjan se smjestio u južnoj Istri. Poznata je turistička destinacija, sa zanimljivom povijesnom baštinom koja se njeguje i dan danas. Osim po turizmu poznat je i po gastronomskoj ponudi posebno po maslinovom ulju i vinima. Vodnjan je udaljen od Pule 10 km, a od Zračne luke Pula 14 km. U jednom od vodnjanskih naselja, smjestila se ova predivna poljoprivredna parcela. Parcela je veličine 13 862 m<sup>2</sup> okružena predivnom prirodom i zelenilom. Do same parcele dolazi se pristupnim makadamskim putem sa asfaltirane prometnice. Ova predivna parcela predstavlja idealnu priliku za bijeg u prirodu ili bavljenje poljoprivredom. Za sve dodatne informacije ili dogovor u vezi obilaska slobodno se obratite: MARGARETA UKOTIĆ Agent s licencom +385 98 160 3826 +385 98 725 006 margareta.ukotic@dogma-nekretnine.com ID AGENCIJE: IS1513475 ID KOD AGENCIJE: IS1513475

### Ek iletişim bilgileri

İç referans numarası: 666507  
Agency ref id: IS1513475