

Prekrasan Hektar Poljoprivrednog Zemljišta u Blizini Mora, Vodnjan, Arazi

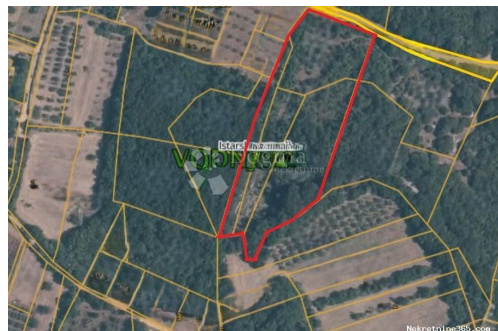

Satıcı Bilgisi

Ad: Dogma Nekretnine
Ekle: Dogma
Soyad: Nekretnine
Firma Adı: Dogma nekretnine d.o.o.
Service Type: Selling and renting
Web Sitesi: <https://dogma-nekretnine.com>
Ülke: Croatia
Region: Primorsko-goranska županija
City: Rijeka
Posta Kodu: 51000
Adres: F.LA GUARDIA 6
Phone: +385 51 341 080
Fax: +385 51 341 081
Hakkımızda: DOGMA nekretnine d.o.o.
iskusna je i licencirana agencija
specijalizirana u prometu
nekretnina. U ovome poslu
prisutni smo više od 20 godina -
od male agencije s tek dvoje
zaposlenih dugogodišnjim
radom i trudom izrasli smo u
trgovačko društvo s preko 80
zaposlenika. U tom razdoblju,
svojim radom i odnosom prema
klijentima i poslu, postali smo
vodeća agencija u
Primorsko-goranskoj županiji te
vodeća u Hrvatskoj. Agencija
trenutno posluje na sljedećim
lokacijama: sjedište u Rijeci, F.
la Guardia.6, poslovnica u
sklopu Tower centra Rijeka,
J.P.Kamova 81a (4.kat),
poslovnica u Opatiji, Maršala
Tita 97, poslovnica u Labinu,
Ulica Slobode 3; poslovnica u
Umagu, Joakima Rakovca 4 ,
poslovnica u Puli, Anticova 5 te
u Zagrebu, Ulica grada
Vukovara 284 (Almeria zgrada
D).
Naši timovi stoje Vam na

raspolaganju na svim
lokacijama!

Tel./fax:
+385 51 341 080
+385 51 341 081
+385 51 333 407

Liste ayrıntıları

Genel

Başlık: Prekrasan Hektar Poljoprivrednog Zemljišta u Blizini Mora
Emlak: Satılık
Arazi tipi: Tarım arazisi
Metre Kare: 10095 m²
Fiyat: 105,000.00 €
Gönderildi: 29.10.2024

Konum

Ülke: Croatia
Eyalet / Bölge / İl: Istarska županija
Şehir: Vodnjan
Şehir alanı: Vodnjan
Poştanski broj: 52215



Tanım

Ek bilgi: Prodaje se prekrasan hektar poljoprivrednog zemljišta, smješten na izvanrednoj lokaciji u blizini Batvača, udaljen svega 2,5 km od mora i otprilike 4 km od Vodnjana. Zemljište se sastoji od četiri spojene parcele lijepog oblika, a u naravi se dijelom sastoji od pašnjaka, a dijelom od šume, pružajući raznovrsne mogućnosti za poljoprivredne aktivnosti. Ova lokacija je idealna za one koji traže miran kutak u prirodi s lakim pristupom svim potrebnim sadržajima. U blizini se nalaze maslinici, što dodatno svjedoči o kvaliteti tla i povoljnim uvjetima za uzgoj različitih kultura. Pristupni put do zemljišta vodi s asfaltirane ceste, osiguravajući vam jednostavan dolazak i povezivanje s glavnim prometnicama. Bilo da planirate proširenje postojećih poljoprivrednih djelatnosti ili započinjete novi projekt, ovo zemljište nudi izvanredne uvjete za uzgoj maslina, vinove loze, ili drugih mediteranskih kultura. Ne propustite ovu rijetku priliku za investiciju u plodno zemljište na jedinstvenoj lokaciji. Za sve dodatne informacije i dogovor oko razgledavanja, slobodno nas kontaktirajte. Kontakt: - Jenny Pančić +385 98 958 4848 / jenny.pancic@dogma-nekretnine.com ID KOD AGENCIJE: IS1512540

Ek iletişim bilgileri

İç referans numarası: 668025
Agency ref id: IS1512540