

## PRILIKA - Građevinsko zemljište u netaknutoj prirodi, Marčana, Arazi

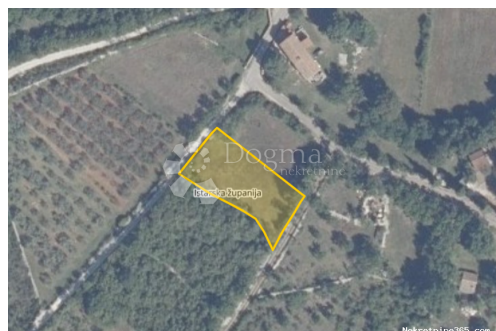

### Satıcı Bilgisi

Ad: Dogma Nekretnine  
Ekle: Dogma  
Soyad: Nekretnine  
Firma Adı: Dogma nekretnine d.o.o.  
Service Type: Selling and renting  
Web Sitesi: <https://dogma-nekretnine.com>  
Ülke: Croatia  
Region: Primorsko-goranska županija  
City: Rijeka  
Posta Kodu: 51000  
Adres: F.LA GUARDIA 6  
Phone: +385 51 341 080  
Fax: +385 51 341 081  
Hakkımızda: DOGMA nekretnine d.o.o.  
iskusna je i licencirana agencija specijalizirana u prometu nekretnina. U ovome poslu prisutni smo više od 20 godina - od male agencije s tek dvoje zaposlenih dugogodišnjim radom i trudom izrasli smo u trgovačko društvo s preko 80 zaposlenika. U tom razdoblju, svojim radom i odnosom prema klijentima i poslu, postali smo vodeća agencija u Primorsko-goranskoj županiji te vodeća u Hrvatskoj. Agencija trenutno posluje na sljedećim lokacijama: sjedište u Rijeci, F. la Guardia.6, poslovnica u sklopu Tower centra Rijeka, J.P.Kamova 81a (4.kat), poslovnica u Opatiji, Maršala Tita 97, poslovnica u Labinu, Ulica Slobode 3; poslovnica u Umagu, Joakima Rakovca 4 , poslovnica u Puli, Anticova 5 te u Zagrebu, Ulica grada Vukovara 284 (Almeria zgrada D).  
Naši timovi stoje Vam na

raspolaganju na svim  
lokacijama!

Tel./fax:  
+385 51 341 080  
+385 51 341 081  
+385 51 333 407

## Liste ayrıntıları

### Genel

Başlık: PRILIKA - Građevinsko zemljište u netaknutoj prirodi  
Emlak: Satılık  
Arazi tipi: Şantiye  
Metre Kare: 1075 m<sup>2</sup>  
Fiyat: 95,000.00 €  
Gönderildi: 29.10.2024

### Konum

Ülke: Croatia  
Eyalet / Bölge / İl: Istarska županija  
Şehir: Marčana  
Şehir alanı: Marčana  
Poštanski broj: 52206



### İzinler

İnşaat ruhsatı: evet  
Sahiplik belgesi: evet

### Tanım

Ek bilgi: PRILIKA - ovo građevinsko zemljište nudi kompletnu intimnost! Ova predivna građevinska parcela nalazi se u stanciji od svega 6 kuća, u netaknutoj prirodi, okružena šumom, maslinama i cvrkutom ptičica. Na 30m od parcele nalazi se priključak vode i struje. Na 50m nalazi se i asfaltirana glavna cesta. Ima dva pristupna puta od 500m. PREDNOSTI: - GRAĐEVINSKO ZEMLJIŠTE - VLASNIŠTVO 1/1, BEZ TERETA - DO PARCELE NALAZE SE VODA I STRUJA - NETAKNUTA PRIRODA (MASLINIK,ŠUMA) - INTIMNOST Za sva dodatna pitanja kao i dogovor oko razgleda na raspolaganju Vam stoji: Claudio Mezzalira Agent s licencom Mob: 099 – 285/7323 Email: claudio.mezzalira@dogma-nekretnine.com Gabrijela Lovrinović Asistent u posredovanju Mob: 097 7617 229 Email: gabrijela.lovrinovic@dogma-nekretnine.com ID KOD AGENCIJE: IS1512261

### Ek iletişim bilgileri

İç referans numarası: 668553

Agency ref id: IS1512261