

EKSKLUZIVNO - Prostrani stan s velikim dvorištem, Ližnjan, Daire

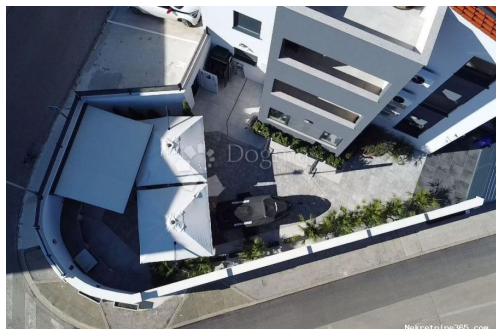

Satıcı Bilgisi

Ad: Dogma Nekretnine
Ekle: Dogma
Soyad: Nekretnine
Firma Adı: Dogma nekretnine d.o.o.
Service Type: Selling and renting
Web Sitesi: <https://dogma-nekretnine.com>
Ülke: Croatia
Region: Primorsko-goranska županija
City: Rijeka
Posta Kodu: 51000
Adres: F.LA GUARDIA 6
Phone: +385 51 341 080
Fax: +385 51 341 081
Hakkımızda: DOGMA nekretnine d.o.o.
iskusna je i licencirana agencija
specijalizirana u prometu
nekretnina. U ovome poslu
prisutni smo više od 20 godina -
od male agencije s tek dvoje
zaposlenih dugogodišnjim
radom i trudom izrasli smo u
trgovačko društvo s preko 80
zaposlenika. U tom razdoblju,
svojim radom i odnosom prema
klijentima i poslu, postali smo
vodeća agencija u
Primorsko-goranskoj županiji te
vodeća u Hrvatskoj. Agencija
trenutno posluje na sljedećim
lokacijama: sjedište u Rijeci, F.
la Guardia.6, poslovnica u
sklopu Tower centra Rijeka,
J.P.Kamova 81a (4.kat),
poslovnica u Opatiji, Maršala
Tita 97, poslovnica u Labinu,
Ulica Slobode 3; poslovnica u
Umagu, Joakima Rakovca 4 ,
poslovnica u Puli, Anticova 5 te
u Zagrebu, Ulica grada
Vukovara 284 (Almeria zgrada
D).
Naši timovi stoje Vam na

raspolaganju na svim
lokacijama!

Tel./fax:
+385 51 341 080
+385 51 341 081
+385 51 333 407

Liste ayrıntıları

Genel

Başlık:	EKSKLUZIVNO - Prostrani stan s velikim dvorištem
Emlak:	Satılık
Metre Kare:	92 m ²
Yatak Odaları:	3
Banyolar:	2
Fiyat:	370,000.00 €
Gönderildi:	29.10.2024

Durum

Yeni yapı:	evet
Oluşturuldu:	2023

Konum

Ülke:	Croatia
Eyalet / Bölge / İl:	Istarska županija
Şehir:	Ližnjan
Şehir alanı:	Ližnjan
Poštanski broj:	52204



İzinler

İnşaat ruhsatı:	evet
Yer izni:	evet
Sahiplik belgesi:	evet

Ek Bilgi

Enerji verimliliği:	Hazırlanmasında
---------------------	-----------------

Park

Otopark sayısı:	2
-----------------	---

Tanım

Ek bilgi:	EKSKLUZIVNO - prostrani stan sa velikim dvorištem LIŽNJAN – Na krajnjem jugoistoku Istre, u krajoliku mediteranskog raslinja brnistre, smjestilo se ribarsko i
-----------	--

ratarsko naselje Ližnjan-Lisignano što s brežuljka gleda na Kvarnerski zaljev sve do otoka Cresa i Lošinja. Općina Ližnjan-Lisignano obuhvaća i obližnja naselja Valturu, Muntić, Jadreške i Šišan. Daleka, a ipak dodirljiva povijest ovih prostora zapisana je u ostacima rimskog naselja Vizače (Nesactium) nedaleko od Valture, a u crkvi Majke Božje od Kuj, ostavila nam je u naslijeđe očuvani ranokršćanski mozaik. Upravo na jednoj od najtraženijih lokacija u Ližnjanu, na samo 800m od prekrasnih plaža smjestio se ovaj visokokvalitetna novogradnja. Novogradnja se sastoji od urbanih zgrada sa stanovima u prizemlju, prvom katu i trecem katu. Osim izuzetne kvalitete gradnje te izvanredne lokacije, stanovi su tlocrtno jako dobro koncipirani s naglaskom na prostor u svakoj od prostorija. Stan se sastoji od kuhinje, blagovaonice, dnevni boravak, dvije sobe (soba s kupaonicom), kupaonica, hodnik s ukupno 92m2. Stan ima i 2 parkirna mjesta. Uz stan dolazi i veliko dvorište s vrtnom kućicom, roštiljem, vanjskim kuhinjom i tušom. (dvorište je zatvoreno s kapijom) Stan ima podno grijanje, te klima uredaje. **PREDNOSTI STANA: - VISOKO KVALITETNA NOVOGRADNJA - BLIZINA MORA - 800m - PODNO GRIJANJE - KLIMA UREĐAJI U SOBAMA - PVC STOLARIJA - STAN S POGLEDOM NA MORE** Za sva dodatna pitanja te dogovor oko razgleda i prezentacije projekta na raspolaganju Vam stoji: Gabrijele Lovrinović Asistent u posredovanju Mob: 097 7617 229 Email: gabrijela.lovrinovic@dogma-nekretnine.com ID KOD AGENCIJE: IS1511797

Ek iletışim bilgileri

İç referans numarası: 669600
Agency ref id: IS1511797