

## Sagradite si zgradu!!!!, Karlovac, Arazi

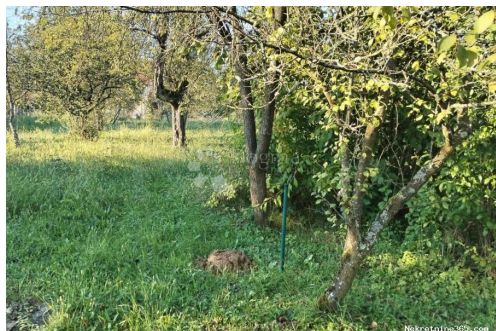

### Satıcı Bilgisi

Ad:	Dogma Nekretnine
Ekle:	Dogma
Soyad:	Nekretnine
Firma Adı:	Dogma nekretnine d.o.o.
Service Type:	Selling and renting
Web Sitesi:	<a href="https://dogma-nekretnine.com">https://dogma-nekretnine.com</a>
Ülke:	Croatia
Region:	Primorsko-goranska županija
City:	Rijeka
Posta Kodu:	51000
Adres:	F.LA GUARDIA 6
Phone:	+385 51 341 080
Fax:	+385 51 341 081
Hakkımızda:	<p>DOGMA nekretnine d.o.o. iskusna je i licencirana agencija specijalizirana u prometu nekretnina. U ovome poslu prisutni smo više od 20 godina - od male agencije s tek dvoje zaposlenih dugogodišnjim radom i trudom izrasli smo u trgovačko društvo s preko 80 zaposlenika. U tom razdoblju, svojim radom i odnosom prema klijentima i poslu, postali smo vodeća agencija u Primorsko-goranskoj županiji te vodeća u Hrvatskoj. Agencija trenutno posluje na sljedećim lokacijama: sjedište u Rijeci, F. la Guardia.6, poslovnica u sklopu Tower centra Rijeka, J.P.Kamova 81a (4.kat), poslovnica u Opatiji, Maršala Tita 97, poslovnica u Labinu, Ulica Slobode 3; poslovnica u Umagu, Joakima Rakovca 4 , poslovnica u Puli, Anticova 5 te u Zagrebu, Ulica grada Vukovara 284 (Almeria zgrada D).</p> <p>Naši timovi stoje Vam na</p>

raspolaganju na svim  
lokacijama!

Tel./fax:  
+385 51 341 080  
+385 51 341 081  
+385 51 333 407

## Liste ayrıntıları

### Genel

Başlık: Sagradite si zgradu!!!!  
Emlak: Satılık  
Arazi tipi: Şantiye  
Metre Kare: 4700 m<sup>2</sup>  
Fiyat: 160,000.00 €  
Gönderildi: 29.10.2024

### Konum

Ülke: Croatia  
Eyalet / Bölge / İl: Karlovačka županija  
Şehir: Karlovac  
Şehir alanı: Švarča  
Poštanski broj: 47000



### İzinler

Sahiplik belgesi: evet

### Tanım

Ek bilgi: Imate priliku postati vlasnik zemljišta od 4700 m<sup>2</sup> na Švarči u Karlovcu, s iznimnim potencijalom za razvoj. Ova parcela nije samo komad zemlje; to je poziv na gradnju vaših snova. Na prvih 1500 m<sup>2</sup> po važećoj lokacijskoj informaciji možete već sutra početi graditi zgradu, bilo da razmišljate o vlastitom domu ili investiciji u stambeni prostor. Ostanak zemljišta također je označen kao građevinsko, s mogućnošću gradnje zgrada promjenom GUP-a. Ova fleksibilnost pruža neograničene mogućnosti za različite vrste projekata. Ono što čini ovo zemljište posebnim jest da su svi priključci već dostupni, bilo uz ili na samom zemljištu. Električna energija, voda i ostali važni resursi su vam nadohvat ruke, čineći proces gradnje jednostavnim i učinkovitim. Nalazite se u srcu Karlovca, u mirnom okruženju, ali s lakoćom pristupa svim urbanim sadržajima. Trgovine, restorani i centar grada udaljeni su nekoliko minuta vožnje, čineći ovo zemljište savršenim spojem udobnosti i privatnosti. Ova parcela čeka na vašu viziju. Budite arhitekt svog prostora i iskoristite ovu priliku za stvaranje nečeg iznimnog. Kontaktirajte nas danas kako bismo razgovarali o svim mogućnostima koje ovo zemljište pruža. Za sve informacije kontaktirajte: Danica Lovrić - 099/850-6552

ID KOD AGENCIJE: ZG70667

## Ek iletişim bilgileri

İç referans numarası: 670969  
Agency ref id: ZG70667