

Marinići,centar,poslovni prostor 157,92 m2, Viškovo, Ticari emlak

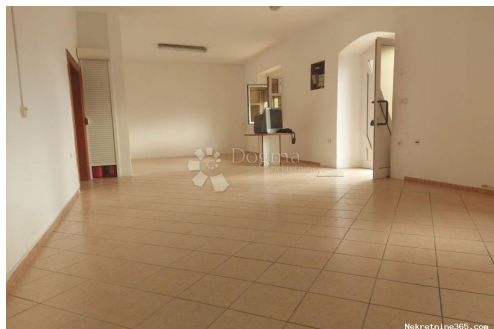

Satıcı Bilgisi

Ad:	Dogma Nekretnine
Ekle:	Dogma
Soyad:	Nekretnine
Firma Adı:	Dogma nekretnine d.o.o.
Service Type:	Selling and renting
Web Sitesi:	https://dogma-nekretnine.com
Ülke:	Croatia
Region:	Primorsko-goranska županija
City:	Rijeka
Posta Kodu:	51000
Adres:	F.LA GUARDIA 6
Phone:	+385 51 341 080
Fax:	+385 51 341 081
Hakkımızda:	<p>DOGMA nekretnine d.o.o. iskusna je i licencirana agencija specijalizirana u prometu nekretnina. U ovome poslu prisutni smo više od 20 godina - od male agencije s tek dvoje zaposlenih dugogodišnjim radom i trudom izrasli smo u trgovačko društvo s preko 80 zaposlenika. U tom razdoblju, svojim radom i odnosom prema klijentima i poslu, postali smo vodeća agencija u Primorsko-goranskoj županiji te vodeća u Hrvatskoj. Agencija trenutno posluje na sljedećim lokacijama: sjedište u Rijeci, F. la Guardia.6, poslovnica u sklopu Tower centra Rijeka, J.P.Kamova 81a (4.kat), poslovnica u Opatiji, Maršala Tita 97, poslovnica u Labinu, Ulica Slobode 3; poslovnica u Umagu, Joakima Rakovca 4 , poslovnica u Puli, Anticova 5 te u Zagrebu, Ulica grada Vukovara 284 (Almeria zgrada D).</p> <p>Naši timovi stoje Vam na</p>

raspolaganju na svim
lokacijama!

Tel./fax:
+385 51 341 080
+385 51 341 081
+385 51 333 407

Liste ayrıntıları

Genel

Başlık:	Marinići,centar,poslovni prostor 157,92 m2
Emlak:	Satılık
Amaç:	hizmet sektörü
Metre Kare:	158 m ²
Kat Sayısı:	1
Yatak Odaları:	4
Banyolar:	2
Fiyat:	150,000.00 €
Gönderildi:	29.10.2024

Durum

Oluşturuldu:	1963
--------------	------

Konum

Ülke:	Croatia
Eyalet / Bölge / İl:	Primorsko-goranska županija
Şehir:	Viškovo
Şehir alanı:	Marinići
Poštanski broj:	51216

İzinler

Sahiplik belgesi:	evet
-------------------	------

Ek Bilgi

Enerji verimliliği:	Hazırlanmasında
---------------------	-----------------



Park

Garaj:	evet
Otopark sayısı:	3

Tanım

Ek bilgi:

Marinići, veliki poslovni prostor 159 m2,prazan u dobrom stanju pogodan i za uredski posao ili uslužnu djelatnost a moguće i kao skladišni prostor. Nalazi se blizu centra Marinića,odlično cestovno povezano sa gradom. Orjentacija je na jug uz lokalnu cestu. Sastoji se od dva velika prostora smještena na jug i dva prostora na sjevernoj strani. U sklopu poslovnog prostora etažirana je i jedna garaža. Za sve informacije i pogledati nekretninu kontaktirajte agenta: Tihomir bukvic
mob:095/906-9255 ID KOD AGENCIJE: PP1699

Ek iletişim bilgileri

İç referans numarası: 672685

Agency ref id: PP1699