

## Valtura, Zemljište s projektom i plaćenim komunalijama, Ližnjan, Arazi

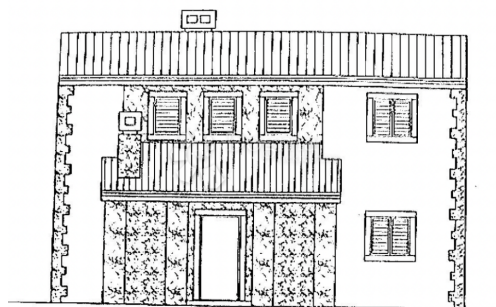

### Satıcı Bilgisi

Ad: Dogma Nekretnine  
Ekle: Dogma  
Soyad: Nekretnine  
Firma Adı: Dogma nekretnine d.o.o.  
Service Type: Selling and renting  
Web Sitesi: <https://dogma-nekretnine.com>  
Ülke: Croatia  
Region: Primorsko-goranska županija  
City: Rijeka  
Posta Kodu: 51000  
Adres: F.LA GUARDIA 6  
Phone: +385 51 341 080  
Fax: +385 51 341 081  
Hakkımızda: DOGMA nekretnine d.o.o.  
iskusna je i licencirana agencija  
specijalizirana u prometu  
nekretnina. U ovome poslu  
prisutni smo više od 20 godina -  
od male agencije s tek dvoje  
zaposlenih dugogodišnjim  
radom i trudom izrasli smo u  
trgovačko društvo s preko 80  
zaposlenika. U tom razdoblju,  
svojim radom i odnosom prema  
klijentima i poslu, postali smo  
vodeća agencija u  
Primorsko-goranskoj županiji te  
vodeća u Hrvatskoj. Agencija  
trenutno posluje na sljedećim  
lokacijama: sjedište u Rijeci, F.  
la Guardia.6, poslovnica u  
sklopu Tower centra Rijeka,  
J.P.Kamova 81a (4.kat),  
poslovnica u Opatiji, Maršala  
Tita 97, poslovnica u Labinu,  
Ulica Slobode 3; poslovnica u  
Umagu, Joakima Rakovca 4 ,  
poslovnica u Puli, Anticova 5 te  
u Zagrebu, Ulica grada  
Vukovara 284 (Almeria zgrada  
D).  
Naši timovi stoje Vam na

raspolaganju na svim  
lokacijama!

Tel./fax:  
+385 51 341 080  
+385 51 341 081  
+385 51 333 407

## Liste ayrıntıları

### Genel

Başlık: Valtura, Zemljište s projektom i plaćenim komunalijama  
Emlak: Satılık  
Arazi tipi: Şantiye  
Metre Kare: 674 m<sup>2</sup>  
Fiyat: 105,000.00 €  
Gönderildi: 29.10.2024

### Konum

Ülke: Croatia  
Eyalet / Bölge / İl: Istarska županija  
Şehir: Ližnjan  
Şehir alanı: Valtura  
Poštanski broj: 52204



### İzinler

İnşaat ruhsatı: evet  
Sahiplik belgesi: evet

### Tanım

Ek bilgi: Prodaja Građevinskog Zemljišta u Valturi Pitoreskno mjesto Valtura, smješteno u blizini Pule i predivnih divljih plaža, čeka vas s jedinstvenom prilikom za izgradnju vašeg snova. Na raspolaganju imamo građevinsko zemljište kvadrature 674 m<sup>2</sup>, koje već ima plaćene komunalije i građevinsku dozvolu. Osnovne informacije o zemljištu: Kvadratura: 674 m<sup>2</sup> Plaćene komunalije Građevinska dozvola Lokacija: Između Valture i Muntića Mogućnosti gradnje: Ova građevinska dozvola omogućuje izgradnju tipske kuće sa bazenom, zemljište ima pristup glavnoj cesti, što znatno olakšava proces gradnje. Iskoristite sunčevu energiju: S obzirom na veliku količinu sunca koja obasjava ovu regiju, toplo preporučujemo razmatranje postavljanja solarnih panela kako biste iskoristili obnovljivu energiju i smanjili svoje troškove energije. Valtura nudi mirno okruženje i blizinu prekrasnih plaža, a udaljena je samo nekoliko minuta vožnje od Pule, poznate po svojoj bogatoj povijesti i živopisnoj obali. Moguće je kupiti i zemljište do ovoga, kvadrature 722 m<sup>2</sup>, te spojiti parcele ili napraviti dvije kuće (npr. jedna za život, druga za turizam) Za sve dodatne informacije kao i za

dogovor termina za razgledanje slobodno kontaktirajte na broj +385 95 88 09 208 -  
Katarina Vlašić + 385 99/805-6299 - Gizela Mihaljević Vlasništvo 1/1, bez tereta!  
ID Kod Agencije: IS1509716 Udaljenost od centra Pule: 4 km Udaljenost od mora:  
4 km Udaljenost od Zračne luke: 2 km ID KOD AGENCIJE: IS1509716

## Ek iletişim bilgileri

İç referans numarası: 673451  
Agency ref id: IS1509716