

Prodaje se građevinsko i poljoprivredno zemljište u Koretincu!, Maruševac.

Arazi

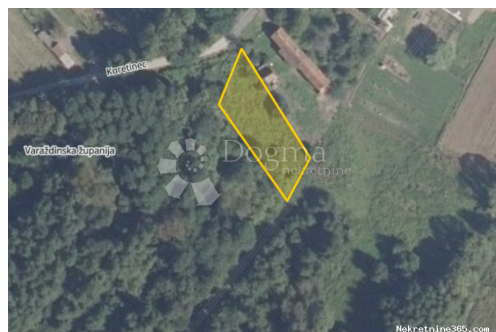

Satıcı Bilgisi

Ad:	Dogma Nekretnine
Ekle:	Dogma
Soyad:	Nekretnine
Firma Adı:	Dogma nekretnine d.o.o.
Service Type:	Selling and renting
Web Sitesi:	https://dogma-nekretnine.com
Ülke:	Croatia
Region:	Primorsko-goranska županija
City:	Rijeka
Posta Kodu:	51000
Adres:	F.LA GUARDIA 6
Phone:	+385 51 341 080
Fax:	+385 51 341 081
Hakkımızda:	DOGMA nekretnine d.o.o. iskusna je i licencirana agencija specijalizirana u prometu nekretnina. U ovome poslu prisutni smo više od 20 godina - od male agencije s tek dvoje zaposlenih dugogodišnjim radom i trudom izrasli smo u trgovačko društvo s preko 80 zaposlenika. U tom razdoblju, svojim radom i odnosom prema klijentima i poslu, postali smo vodeća agencija u Primorsko-goranskoj županiji te vodeća u Hrvatskoj. Agencija trenutno posluje na sljedećim lokacijama: sjedište u Rijeci, F. la Guardia.6, poslovnica u sklopu Tower centra Rijeka, J.P.Kamova 81a (4.kat), poslovnica u Opatiji, Maršala Tita 97, poslovnica u Labinu, Ulica Slobode 3; poslovnica u Umagu, Joakima Rakovca 4 , poslovnica u Puli, Anticova 5 te u Zagrebu, Ulica grada Vukovara 284 (Almeria zgrada D).

Naši timovi stoje Vam na raspolaganju na svim lokacijama!

Tel./fax:
+385 51 341 080
+385 51 341 081
+385 51 333 407

Liste ayrıntıları

Genel

Başlık:	Prodaje se građevinsko i poljoprivredno zemljište u Koretincu!
Emlak:	Satılık
Arazi tipi:	Şantiye
Metre Kare:	18295 m ²
Fiyat:	39,400.00 €
Gönderildi:	29.10.2024

Konum

Ülke:	Croatia
Eyalet / Bölge / İl:	Varaždinska županija
Şehir:	Maruševac
Şehir alanı:	Čalinec
Poštanski broj:	42243



İzinler

Sahiplik belgesi:	evet
-------------------	------

Tanım

Ek bilgi:	<p>Nudimo na prodaju nekretninu koja će zadovoljiti vaše potrebe za životom ili investicijom. Ova nekretnina se sastoji od građevinskog i poljoprivrednog zemljišta u slikovitom mjestu Koretinec. Koretinec je mirno i idilično mjesto koje nudi savršenu ravnotežu između ruralnog okruženja i blizine gradskim sadržajima. Nalazi se u neposrednoj blizini grada, što znači da imate pristup svim važnim uslugama i sadržajima unutar nekoliko minuta vožnje. Glavne karakteristike: Veličina građevinskog zemljišta: 3330 m² Veličina poljoprivrednog zemljišta: 14965 m² Priključci (struja, voda) se nalaze uz parcelu. Postoji dokumentacija za građevinsku parcelu. Na nekretnini se nalazi stara kuća (kuća je srušena). Ova nekretnina pruža izvrsnu priliku za izgradnju vlastitog doma u mirnom okruženju ili za razvoj raznih poljoprivrednih projekata. Za više informacija i organizaciju pregleda nekretnine, slobodno nas kontaktirajte. Kontakt: Kristina Tomiek 095 3613 444 kristina.tomiek@dogma-nekretnine.com ID KOD AGENCIJE: VZ1345</p>
-----------	--

Ek iletişim bilgileri

İç referans numarası: 673590
Agency ref id: VZ1345