

## NOVOGRADNJA PREMIUM LIVING RIJEKA - STAN 2.0 / 3S+DB, Rijeka,

### Daire

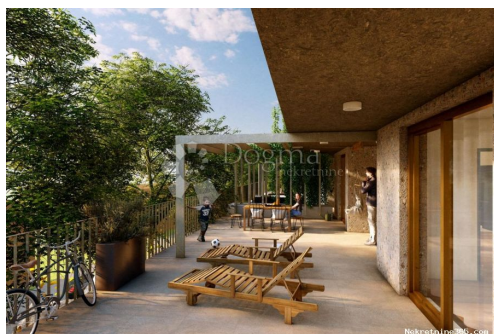

#### Satıcı Bilgisi

Ad:	Dogma Nekretnine
Ekle:	Dogma
Soyad:	Nekretnine
Firma Adı:	Dogma nekretnine d.o.o.
Service Type:	Selling and renting
Web Sitesi:	<a href="https://dogma-nekretnine.com">https://dogma-nekretnine.com</a>
Ülke:	Croatia
Region:	Primorsko-goranska županija
City:	Rijeka
Posta Kodu:	51000
Adres:	F.LA GUARDIA 6
Phone:	+385 51 341 080
Fax:	+385 51 341 081
Hakkımızda:	DOGMA nekretnine d.o.o. iskusna je i licencirana agencija specijalizirana u prometu nekretnina. U ovome poslu prisutni smo više od 20 godina - od male agencije s tek dvoje zaposlenih dugogodišnjim radom i trudom izrasli smo u trgovačko društvo s preko 80 zaposlenika. U tom razdoblju, svojim radom i odnosom prema klijentima i poslu, postali smo vodeća agencija u Primorsko-goranskoj županiji te vodeća u Hrvatskoj. Agencija trenutno posluje na sljedećim lokacijama: sjedište u Rijeci, F. la Guardia.6, poslovnica u sklopu Tower centra Rijeka, J.P.Kamova 81a (4.kat), poslovnica u Opatiji, Maršala Tita 97, poslovnica u Labinu, Ulica Slobode 3; poslovnica u Umagu, Joakima Rakovca 4 , poslovnica u Puli, Anticova 5 te u Zagrebu, Ulica grada Vukovara 284 (Almeria zgrada D).

Naši timovi stoje Vam na  
raspolaganju na svim  
lokacijama!

Tel./fax:  
+385 51 341 080  
+385 51 341 081  
+385 51 333 407

## Liste ayrıntıları

### Genel

Başlık:	NOVOGRADNJA PREMIUM LIVING RIJEKA - STAN 2.0 / 3S+DB
Emlak:	Satılık
Metre Kare:	118 m <sup>2</sup>
Kat Sayısı:	4
Yatak Odaları:	4
Banyolar:	1
Teras alanı:	125 m <sup>2</sup>
Fiyat:	1.00 €
Gönderildi:	29.10.2024

### Durum

Yeni yapı:	evet
Oluşturuldu:	2024

### Konum

Ülke:	Croatia
Eyalet / Bölge / İl:	Primorsko-goranska županija
Şehir:	Rijeka
Şehir alanı:	Zamet
Poštanski broj:	51000

### İzinler

İnşaat ruhsatı:	evet
Yer izni:	evet



### Ek Bilgi

Asansör:	evet
Enerji verimliliği:	A+

## Park

Garaj:	evet
Otopark sayisi:	2
Kapalı otopark alanı:	evet

## Tanım

### Ek bilgi:

NOVO NA TRŽIŠTU! SAMO U DOGMI! PROJEKT PREMIUM LIVING - RIJEKA Atraktivna novogradnja na odličnoj poziciji! Unutar zgrade nalazi se 40 stanova i 4 poslovna prostora raspoređenih na 5 nadzemnih etaža, Parkiranje vozila i spremišta stanara nalaze se unutar 2 etaže podzemne garaže čime je umanjen vizualni utjecaj parkinga i omogućen je i što veći broj prohodnih ozelenjenih površina u prizemlju. Stanovi zadovoljavaju najviše kriterije gradnje, a njihov dizajn prati moderno i luksuzno uređenje. Svaki stan ima prostranu lođu kako bi boravak na otvorenom bio omogućen tokom većeg dijela godine. Građevina je pravokutnog oblika, sastoji od dvije podzemne i pet nadzemnih etaža. Garažni prostor nalazi se u podzemnim etažama na dvije etaže, sa ukupno 75 parkirnih mjesta prosječne širine 2,70 metara i spremištima stambenih prostora. U prizemnoj etaži smještena su 4 poslovna prostora i 2 stambene jedinice. Etaže 1.-4. kata su stambene namjene. Orijehtacija svih stanova je zapad-jug-istok što pruža pogled na Kvarnerski zaljev, otok Krk i Opatiju. Glavni pješaćki ulaz u zgradu projektiran je s istočne strane prizemlja u ulici Ante Pilepića, dok se ulaz u garažu za motorna vozila nalazi na jugu zgrade u ulici Milutina Bataje na razini prve podzemne etaže. Sve etaže povezane su trokrakim stubištem i sa dva velika dizala svako za 9 osoba. LOKACIJA Luksuzni višestambeni objekt Premium Living Rijeka smješten je između Opatije i Rijeke na Zametu. Objekt se nalazi na 600 metara zračne linije od mora. Lokacija objekta je blizu svih sadržaja, a opet dovoljno daleko od gradske gužve. Zgrada je smještena izvan gradskog centra Rijeke, na Zametu. Blizina raznovrsnih sadržaja za život i odmor jedna je od istaknutih prednosti ovih stanova. Sportska dvorana, igralište, tržnica, osnovna škola, vrtić, trgovina, ordinacija, plaža, otvoreni teniski tereni, sve to nalazi se u neposrednoj blizini objekta. Zahvaljujući prometnom položaju objekta i blizini zaobilaznice za svega petnaestak minuta autom naći ćete se u centru grada ili Gradu Opatiji. OPREMA: U stanovima je predviđen DAIKIN sustava za potrebe grijanja i hlađenja dnevnog boravka, kuhinje i soba u svakom stanu zasebno. Primarno grijanje stambenih prostora je preko DAIKIN ALTTHERMA hibridne dizalice topline i podnog grijanja. Dizalica kao izvor energije koristi električnu energiju ili gradski plin, ovisno o parametrima vanjskih uvjeta i cijene energije. Preko istog sustava je i priprema tople vode. Podovi međukatnih konstrukcija izvest će se od visokokvalitetnih keramičkih pločica/parketa 1.klase. Unutar stanova provest će se podno grijanje. Stropove čini podgled nosivih AB ploča. Fasada - Središnji dio objekta biti će izveden kao ETICS fasada, sa mineralnom vunom debljine 10 cm, dok su bočni „istaci“ izvedeni kao ventilirana fasada od kompozitnih ploča. Prozori i ostakljena vrata biti će od aluminijskih okvira s prekinutim termo mostom, proizvođača WICONA i dvostrukim toplinsko-izolacijskim ostakljenjem ispunjenim plinom. Kao zaštita od sunca predviđene su klizne grilje na središnjem

dijelu objekta, te djelomično rolete na ostalim fasadnim otvorima. Krov je ravan i neprohodan, sa pristupom za održavanje. Nosiva konstrukcija je robusna, monolitna armirano betonska, izuzetno otporna na visoke stupnjeve potresa. Tlačna čvrstoća betona objekta Premium living je marke 45, što osigurava otpornost i na najjače zabilježene elementarne nepogode na riječkom području i šire. Kupac je oslobođen plaćanja poreza na promet nekretnina. STAN OZNAKE 2.0 Stan se nalazi na prizemlju zgrade, sastoji se od tri spavaće sobe, kuhinje i blagavaone, dnevnog boravka, kupaonice, wc-a i garderobe. Pripadaju mu natkrivena i nenatkrivena terasa, dva parkirna mjesta u podzemnoj garaži i spremište. ENERGETSKI RAZRED A+ što podrazumijeva zgradu koja ima znatno niže troškove korištenja energije. POČETAK GRADNJE; 05/2023. ZAVRŠETAK GRADNJE; 01/2025. ID KOD AGENCIJE: ID11233

## Ek iletiřim bilgileri

İç referans numarası: 674142  
Agency ref id: ID11233