

## Slanovečka građevinsko zemljište, Gornja Dubrava, Arazi

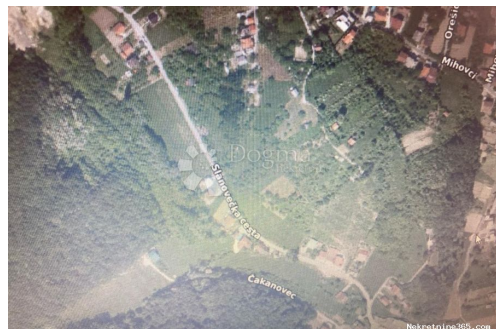

### Satıcı Bilgisi

Ad:	Dogma Nekretnine
Ekle:	Dogma
Soyad:	Nekretnine
Firma Adı:	Dogma nekretnine d.o.o.
Service Type:	Selling and renting
Web Sitesi:	<a href="https://dogma-nekretnine.com">https://dogma-nekretnine.com</a>
Ülke:	Croatia
Region:	Primorsko-goranska županija
City:	Rijeka
Posta Kodu:	51000
Adres:	F.LA GUARDIA 6
Phone:	+385 51 341 080
Fax:	+385 51 341 081
Hakkımızda:	<p>DOGMA nekretnine d.o.o. iskusna je i licencirana agencija specijalizirana u prometu nekretnina. U ovome poslu prisutni smo više od 20 godina - od male agencije s tek dvoje zaposlenih dugogodišnjim radom i trudom izrasli smo u trgovačko društvo s preko 80 zaposlenika. U tom razdoblju, svojim radom i odnosom prema klijentima i poslu, postali smo vodeća agencija u Primorsko-goranskoj županiji te vodeća u Hrvatskoj. Agencija trenutno posluje na sljedećim lokacijama: sjedište u Rijeci, F. la Guardia.6, poslovnica u sklopu Tower centra Rijeka, J.P.Kamova 81a (4.kat), poslovnica u Opatiji, Maršala Tita 97, poslovnica u Labinu, Ulica Slobode 3; poslovnica u Umagu, Joakima Rakovca 4 , poslovnica u Puli, Anticova 5 te u Zagrebu, Ulica grada Vukovara 284 (Almeria zgrada D).</p> <p>Naši timovi stoje Vam na</p>

raspolaganju na svim  
lokacijama!

Tel./fax:  
+385 51 341 080  
+385 51 341 081  
+385 51 333 407

## Liste ayrıntıları

### Genel

Başlık: Slanovečka građevinsko zemljište  
Emlak: Satılık  
Arazi tipi: Şantiye  
Metre Kare: 1354 m<sup>2</sup>  
Fiyat: 45,000.00 €  
Gönderildi: 29.10.2024

### Konum

Ülke: Croatia  
Eyalet / Bölge / İl: Grad Zagreb  
Şehir: Gornja Dubrava  
Poštanski broj: 10000



### İzinler

Sahiplik belgesi: evet

### Tanım

Ek bilgi: Prodajem građevinsko zemljište na izuzetno atraktivnoj lokaciji na Slanovečkoji! Ovo je idealna prilika za one koji sanjaju o vlastitom domu ili manjoj stambenoj zgradi. Površina zemljišta 1354 m<sup>2</sup>, ovo zemljište pruža dovoljno prostora za realizaciju vaših građevinskih planova. Jedna od glavnih prednosti ovog zemljišta je njegova blizina stambenih kuća. Biti u okruženju već izgrađenih stambenih jedinica pruža sigurnost i udobnost, stvarajući mir i stabilnost. Osim toga, ova lokacija nudi spoj prirode i blizine grada. Uživajte u miru i tišini koje pruža priroda koja vas okružuje, dok istovremeno imate sve sadržaje grada na dohvat ruke. Udaljenost od svih važnih sadržaja poput trgovina, škola, vrtića i medicinskih ustanova je vrlo kratka, čime se olakšava vaš svakodnevni život. S ovim zemljištem imate slobodu da izgradite svoj vlastiti dom po svojim željama i potrebama. Bilo da planirate izgraditi obiteljsku kuću ili manju stambenu zgradu, ovo zemljište će vam pružiti mogućnost da ostvarite svoje građevinske snove. Ne propustite ovu priliku da stvorite svoj savršen dom na idealnoj lokaciji! Za dodatne informacije i razgledavanje zemljišta, slobodno nas kontaktirajte što je prije moguće. Agent Damir Šarić kontakt: 098876400 mail:

damir.saric@dogma-nekretnine.com mořemo Vam ponuditi i montařnu gradnju  
po izrazito povoljnim cijinama. ID KOD AGENCIJE: ZG69515

## Ek iletiřim bilgileri

İç referans numarası: 674574  
Agency ref id: ZG69515