

Građevinsko zemljište s projektom, Labin, Arazi

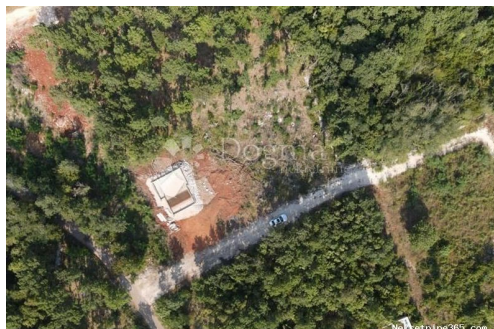

Satıcı Bilgisi

Ad: Dogma Nekretnine
Ekle: Dogma
Soyad: Nekretnine
Firma Adı: Dogma nekretnine d.o.o.
Service Type: Selling and renting
Web Sitesi: <https://dogma-nekretnine.com>
Ülke: Croatia
Region: Primorsko-goranska županija
City: Rijeka
Posta Kodu: 51000
Adres: F.LA GUARDIA 6
Phone: +385 51 341 080
Fax: +385 51 341 081
Hakkımızda: DOGMA nekretnine d.o.o.
iskusna je i licencirana agencija
specijalizirana u prometu
nekretnina. U ovome poslu
prisutni smo više od 20 godina -
od male agencije s tek dvoje
zaposlenih dugogodišnjim
radom i trudom izrasli smo u
trgovačko društvo s preko 80
zaposlenika. U tom razdoblju,
svojim radom i odnosom prema
klijentima i poslu, postali smo
vodeća agencija u
Primorsko-goranskoj županiji te
vodeća u Hrvatskoj. Agencija
trenutno posluje na sljedećim
lokacijama: sjedište u Rijeci, F.
la Guardia.6, poslovnica u
sklopu Tower centra Rijeka,
J.P.Kamova 81a (4.kat),
poslovnica u Opatiji, Maršala
Tita 97, poslovnica u Labinu,
Ulica Slobode 3; poslovnica u
Umagu, Joakima Rakovca 4 ,
poslovnica u Puli, Anticova 5 te
u Zagrebu, Ulica grada
Vukovara 284 (Almeria zgrada
D).
Naši timovi stoje Vam na

raspolaganju na svim
lokacijama!

Tel./fax:
+385 51 341 080
+385 51 341 081
+385 51 333 407

Liste ayrıntıları

Genel

Başlık:	Građevinsko zemljište s projektom
Emlak:	Satılık
Arazi tipi:	Şantiye
Metre Kare:	554 m ²
Fiyat:	88,500.00 €
Gönderildi:	29.10.2024

Konum

Ülke:	Croatia
Eyalet / Bölge / İl:	Istarska županija
Şehir:	Labin
Şehir alanı:	Labin
Poštanski broj:	52220



İzinler

Sahiplik belgesi:	evet
-------------------	------

Tanım

Ek bilgi:	<p>Na prodaju je građevinsko zemljište u Labinu, idealno za izgradnju kuće za odmor s bazenom. Zemljište ima površinu 554 m² i već su napravljeni široki iskopi kako bi se olakšala buduća gradnja. Predan je zahtjev za građevinsku dozvolu. Prema postojećem projektu, planirana je izgradnja kuće površine 157 m² koja se prostire na podrum, prizemlje i kat. Podrum se prema projektu sastoji od 2 prostorije, dok je prizemlje open space s kuhinjom, dnevnim boravkom i WC-om. Na katu bi se nalazile 2 sobe i 2 kupaonice. Za navedeni projekt je izrađen detaljan troškovnik radova, stoga je moguće imati jasnu sliku o investiciji. Posebna prednost ovog zemljišta je pogled na stari grad Labin i dolinu Raše. Također, zemljište je zadnje u nizu, što pruža dodatnu privatnost. Udaljenost od centra Labina je svega 2,5 km, što omogućava dostupnost svim potrebnim sadržajima. Svi komunalni priključci, kao što su struja, voda i kanalizacija dostupni su na 50 metara od terena. Prilaz zemljištu je asfaltnim putem što olakšava pristup. Uživajte u opuštajućem i privatnom okruženju, udaljeni od gradske gužve, dok istovremeno imate sve pogodnosti u blizini. Za dodatne informacije i razgledavanje, slobodno me kontaktirajte. ID KOD AGENCIJE: IS1508564</p>
-----------	---

Ek iletişim bilgileri

İç referans numarası: 675021

Agency ref id: IS1508564