

LABINCI – kuća s pogledom na more, Kaštelir-Labinci, Ev

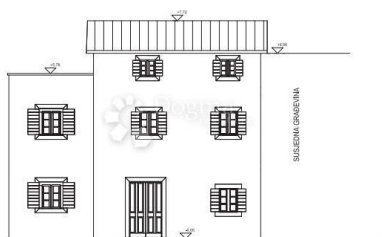

Satıcı Bilgisi

Ad:	Dogma Nekretnine
Ekle:	Dogma
Soyad:	Nekretnine
Firma Adı:	Dogma nekretnine d.o.o.
Service Type:	Selling and renting
Web Sitesi:	https://dogma-nekretnine.com
Ülke:	Croatia
Region:	Primorsko-goranska županija
City:	Rijeka
Posta Kodu:	51000
Adres:	F.LA GUARDIA 6
Phone:	+385 51 341 080
Fax:	+385 51 341 081
Hakkımızda:	<p>DOGMA nekretnine d.o.o. iskusna je i licencirana agencija specijalizirana u prometu nekretnina. U ovome poslu prisutni smo više od 20 godina - od male agencije s tek dvoje zaposlenih dugogodišnjim radom i trudom izrasli smo u trgovačko društvo s preko 80 zaposlenika. U tom razdoblju, svojim radom i odnosom prema klijentima i poslu, postali smo vodeća agencija u Primorsko-goranskoj županiji te vodeća u Hrvatskoj. Agencija trenutno posluje na sljedećim lokacijama: sjedište u Rijeci, F. la Guardia.6, poslovnica u sklopu Tower centra Rijeka, J.P.Kamova 81a (4.kat), poslovnica u Opatiji, Maršala Tita 97, poslovnica u Labinu, Ulica Slobode 3; poslovnica u Umagu, Joakima Rakovca 4 , poslovnica u Puli, Anticova 5 te u Zagrebu, Ulica grada Vukovara 284 (Almeria zgrada D).</p> <p>Naši timovi stoje Vam na</p>

raspolaganju na svim
lokacijama!

Tel./fax:
+385 51 341 080
+385 51 341 081
+385 51 333 407

Liste ayrıntıları

Genel

Başlık:	LABINCI – kuća s pogledom na more
Emlak:	Satılık
Ev tipi:	yarı müstakil
Metre Kare:	110 m ²
Arsa Ölçüsü:	213 m ²
Kat Sayısı:	3
Yatak Odaları:	5
Banyolar:	2
Fiyat:	280,000.00 €
Gönderildi:	29.10.2024

Durum

Yeni yapı:	evet
Oluşturuldu:	2020

Konum

Ülke:	Croatia
Eyalet / Bölge / İl:	Istarska županija
Şehir:	Kaštelir-Labinci
Şehir alanı:	Kaštelir
Poštanski broj:	52464



İzinler

İnşaat ruhsatı:	evet
-----------------	------

Tanım

Ek bilgi: Kuća u izgradnji nedaleko centra s fantastičnim pogledom na more. Rekonstrukcija i nadogradnja autohtone kamene kuće kojom se dobija lijepa južno orijentirana kuća na tri kata. Prizemlje se sastoji od velikog dnevnog boravka s blagovaonicom, kuhinje i kupaonice. Na prvom katu smještene su dvije spavaće sobe i kupaonica a na drugom toalet i velika spavaća soba s izlazom na prostranu terasu od 12.5 m² s koje s pruža otvoren pogled na more i priobalje. Dovoljno mjesta za parking, prostor za roštilj, povrtnjak. Kuća će biti izvedena u autohtonom stilu, lokacija odlična samo 10 km od Novigrada i Poreča. Nekretnina

pogodna za najam turistima ali i kao obiteljska kuća zbog blizine potrebnih sadržaja. Za sve dodatne informacije i/ili razgledavanje, obratite se s povjerenjem na broj mobitela: Selma Bašić selma.basic@dogma-nekretnine.com Agent s licencom Mobitel 098 965 8170 ID KOD AGENCIJE: IS104340

Ek iletişim bilgileri

İç referans numarası: 676509
Agency ref id: IS104340