

GRAĐEVINSKO ZEMLJIŠTE NA TOP LOKACIJI, Medulin, Arazi

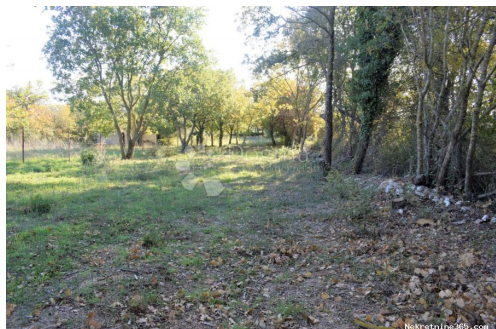

Satıcı Bilgisi

Ad: Dogma Nekretnine
Ekle: Dogma
Soyad: Nekretnine
Firma Adı: Dogma nekretnine d.o.o.
Service Type: Selling and renting
Web Sitesi: <https://dogma-nekretnine.com>
Ülke: Croatia
Region: Primorsko-goranska županija
City: Rijeka
Posta Kodu: 51000
Adres: F.LA GUARDIA 6
Phone: +385 51 341 080
Fax: +385 51 341 081
Hakkımızda: DOGMA nekretnine d.o.o.
iskusna je i licencirana agencija
specijalizirana u prometu
nekretnina. U ovome poslu
prisutni smo više od 20 godina -
od male agencije s tek dvoje
zaposlenih dugogodišnjim
radom i trudom izrasli smo u
trgovačko društvo s preko 80
zaposlenika. U tom razdoblju,
svojim radom i odnosom prema
klijentima i poslu, postali smo
vodeća agencija u
Primorsko-goranskoj županiji te
vodeća u Hrvatskoj. Agencija
trenutno posluje na sljedećim
lokacijama: sjedište u Rijeci, F.
la Guardia.6, poslovnica u
sklopu Tower centra Rijeka,
J.P.Kamova 81a (4.kat),
poslovnica u Opatiji, Maršala
Tita 97, poslovnica u Labinu,
Ulica Slobode 3; poslovnica u
Umagu, Joakima Rakovca 4 ,
poslovnica u Puli, Anticova 5 te
u Zagrebu, Ulica grada
Vukovara 284 (Almeria zgrada
D).
Naši timovi stoje Vam na

raspolaganju na svim
lokacijama!

Tel./fax:
+385 51 341 080
+385 51 341 081
+385 51 333 407

Liste ayrıntıları

Genel

Başlık:	GRAĐEVINSKO ZEMLJIŠTE NA TOP LOKACIJI
Emlak:	Satılık
Arazi tipi:	Şantiye
Metre Kare:	1015 m ²
Fiyat:	150,000.00 €
Gönderildi:	29.10.2024

Konum

Ülke:	Croatia
Eyalet / Bölge / İl:	Istarska županija
Şehir:	Medulin
Şehir alanı:	Medulin
Poštanski broj:	52203



İzinler

Yer izni:	evet
Sahiplik belgesi:	evet

Tanım

Ek bilgi: Istarska županija slovi kao jedna od najpogodnijih regija za život, te pruža mnoge prirodne ljepote potkrijepljene sa toplom mediteranskom klimom i jako srdačnim domicilnim stanovništvom. Na samom jugu Istarskog poluotoka smješten je jedan mali starorimski gradić zvan Pula. Pula je bogata svojom baštinom i starim Rimskim infrastrukturama i ostavštinama koje joj daju poseban ugođaj pri uživanju u ovom predivnom gradu koji postepeno u zadnjih desetak godina postaje jedna od vodećih turističkih destinacija u Hrvatskoj. Upravo u neposrednoj blizini grada Pule u sklopu Općine Medulin smješteno je ovo prostrano zemljište površine 1015 m². Zemljište je pravokutnog oblika, posjeduje pristupni put sa asfaltirane ceste, građevinske i poljoprivredne namjene je u odnosu 50-50 %. Infrastruktura se nalazi u neposrednoj blizini zemljišta, kao i svi popratni sadržaji od trgovina, pošte, škole, banke, plaže itd. Zemljište se s obzirom na svoju odličnu lokaciju smatra idealnom prilikom za gradnju obiteljske kuće za život i uživanje u istoj, kao i odlična investicija za gradnju objekta za bavljenje turističkom djelatnošću iznajmljivanja, te brzom povratu uloženih sredstava. ID KOD AGENCIJE: 67212

Ek iletişim bilgileri

İç referans numarası: 676918

Agency ref id: 67212