

Prekrasna stancija sa pogledom na more!, Vodnjan, Arazi

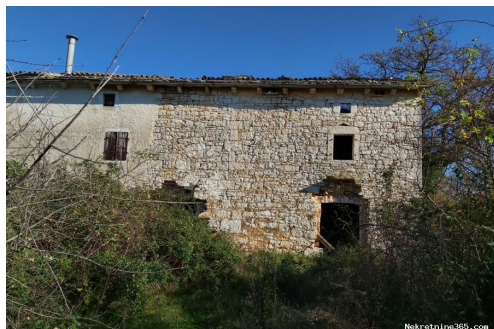

Satıcı Bilgisi

Ad:	Dogma Nekretnine
Ekle:	Dogma
Soyad:	Nekretnine
Firma Adı:	Dogma nekretnine d.o.o.
Service Type:	Selling and renting
Web Sitesi:	https://dogma-nekretnine.com
Ülke:	Croatia
Region:	Primorsko-goranska županija
City:	Rijeka
Posta Kodu:	51000
Adres:	F.LA GUARDIA 6
Phone:	+385 51 341 080
Fax:	+385 51 341 081
Hakkımızda:	<p>DOGMA nekretnine d.o.o. iskusna je i licencirana agencija specijalizirana u prometu nekretnina. U ovome poslu prisutni smo više od 20 godina - od male agencije s tek dvoje zaposlenih dugogodišnjim radom i trudom izrasli smo u trgovačko društvo s preko 80 zaposlenika. U tom razdoblju, svojim radom i odnosom prema klijentima i poslu, postali smo vodeća agencija u Primorsko-goranskoj županiji te vodeća u Hrvatskoj. Agencija trenutno posluje na sljedećim lokacijama: sjedište u Rijeci, F. la Guardia.6, poslovnica u sklopu Tower centra Rijeka, J.P.Kamova 81a (4.kat), poslovnica u Opatiji, Maršala Tita 97, poslovnica u Labinu, Ulica Slobode 3; poslovnica u Umagu, Joakima Rakovca 4 , poslovnica u Puli, Anticova 5 te u Zagrebu, Ulica grada Vukovara 284 (Almeria zgrada D).</p> <p>Naši timovi stoje Vam na</p>

raspolaganju na svim
lokacijama!

Tel./fax:
+385 51 341 080
+385 51 341 081
+385 51 333 407

Liste ayrıntıları

Genel

Başlık: Prekrasna stancija sa pogledom na more!
Emlak: Satılık
Arazi tipi: Şantiye
Metre Kare: 31420 m²
Fiyat: 490,000.00 €
Gönderildi: 29.10.2024

Konum

Ülke: Croatia
Eyalet / Bölge / İl: Istarska županija
Şehir: Vodnjan
Şehir alanı: Vodnjan
Poştanski broj: 52215



İzinler

Sahiplik belgesi: evet

Tanım

Ek bilgi: Vodnjan/Dignano, gradić na jugozapadu Istre, od Pule udaljen 11,7 km, na 135 metara nadmorske visine, područje je starih tradicija nastalo na tragovima prehistorijskih gradina. U okolici Vodnjana nalazi se ova prekrasna Stancija veličine 31.420 m² od čega je 3.602 m urbaniziranog zemljišta. Na parceli se nalazi sagrađena kuća veličine 70 m², kašun veličine 10 m² te štala veličine 100 m². Svi objekti imaju potvrdu da su snimljeni prije 1968. godine. Plaćen je priključak struje za 4,6 kw struje te je dovedena voda na parcelu. Teren je ravan, u blagom padu prema moru. Sa prizemlja ima pogled prema moru. Postoji mogućnost kupnje i susjednog zemljišta površine 45.000 m² zemljišta sa sagrađenom kućom od 80 m² i priključkom struje od 7 kW. Idealna investicija u svrhu turističkog iznajmljivanja. ID KOD AGENCIJE: IS42

Ek iletişim bilgileri

İç referans numarası: 677844
Agency ref id: IS42