

Lovreč: Poljoprivredno zemljište s priključkom vode, Sveti Lovreč, Arazi

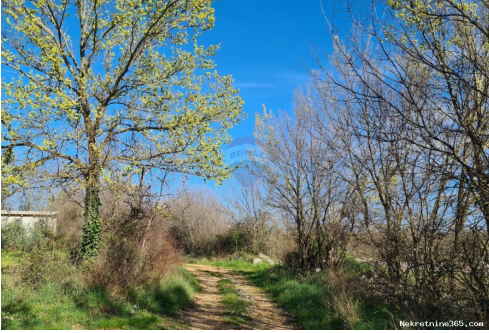

Satıcı Bilgisi

Ad:	ReMax Centar nekretnina
Ekle:	ReMax
Soyad:	Centar nekretnina
Firma Adı:	ReMax Centar Nekretnina
Service Type:	Selling and renting
Web Sitesi:	https://www.remax-centarnekretnina.com
Ülke:	Croatia
Region:	Primorsko-goranska županija
City:	Rijeka
Posta Kodu:	51000
Adres:	Krešimirova 12a
Phone:	0038551635350
Hakkımızda:	<p>Još od 2008. godine Remax Centar nekretnina dom je ponajboljih lokalnih stručnjaka za posredovanje u prometu nekretnina na području Istre, Rijeke i Kvarnera, Gorskog kotara te Zagreba i okolice. Naša tvrtka stvorena je s vizijom da bude partner prepoznat po povjerenju, kako svojim klijentima, tako i svojim zaposlenicima, poslovnim suradnicima i široj zajednici u kojoj djeluje.</p> <p>Naš sustav poslovanja te široka baza kupaca i prodavatelja osiguravaju kratke rokove realizacije, a pažljiv izbor i provjera svih nekretnina unutar našeg sustava garantira sigurnost i zadovoljstvo naših klijenata. Njihovim potrebama uvijek dajemo prioritet, s ciljem da riješimo izazove s kojima se susreću i nadmašimo njihova očekivanja, bilo to kod pružanja savjetovanja za najbolji oblik financiranja, rješavanje dokumentacije, ugovaranja</p>

najma, zakupa, prodaje ili pak
kupnje nekretnina za život,
odmor ili investiciju.

Reg No.: 656/2009

Liste ayrıntıları

Genel

Başlık:	Lovreč: Poljoprivredno zemljište s priključkom vode
Emlak:	Satılık
Arazi tipi:	Tarım arazisi
Metre Kare:	11628 m ²
Fiyat:	93,000.00 €
Gönderildi:	22.11.2024

Konum

Ülke:	Croatia
Eyalet / Bölge / İl:	Istarska županija
Şehir:	Sveti Lovreč
Şehir alanı:	Sveti Lovreč
Poštanski broj:	52448



Tanım

Ek bilgi:	Prodaje se poljoprivredno zemljište uz rub građevinskog područja. Zemljište je ukupne veličine 11.628 m ² , sastoji se od 2 parcele od kojih jedna bliže građevinskoj zoni ima priključak vode. U prodaji je i susjedna rubna parcela od 12.796 m ² , pa ako bi budući vlasnik htio veću poljoprivrednu površinu mogao bi kupiti i tu, pa bi ukupna površina bila 24.424 m ² što predstavlja dodatne mogućnosti. Teren je blago nagnut južne orijentacije. Do parcela vodi makadamski put. Okolne su parcela kultivirane i uredne, maslinici, polja, šume... Zanimljiva investicijska prilika jer se nalazi uz rub građevinskog područja, te bi mogla postojati prilika da i ovo zemljište uđe u građevinsku zonu. ID KOD AGENCIJE: 300391017-418
-----------	--

Ek iletişim bilgileri

İç referans numarası:	685567
Agency ref id:	300391017-418
İrtibat telefonu:	00385 52 435 428