

GRAĐEVINSKO ZEMLJIŠTE, ZAGREB, KUSTOŠIJA, ZAVRŠJE, 960 m2, Črnomerec, Arazi

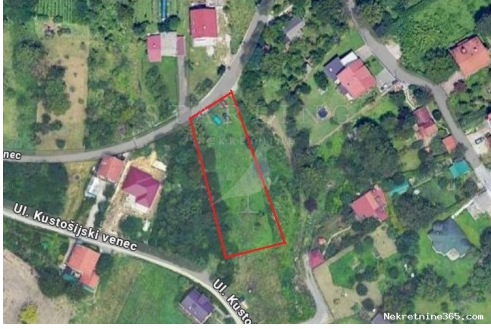

Satıcı Bilgisi

| | |
|---------------|---|
| Ad: | Agencija Starling |
| Ekle: | Agencija |
| Soyad: | Starling |
| Firma Adı: | STARLING d.o.o. |
| Service Type: | Selling and renting |
| Web Sitesi: | https://www.starling.hr |
| Ülke: | Croatia |
| Region: | Grad Zagreb |
| City: | Zagreb |
| Posta Kodu: | 10000 |
| Adres: | Prilaz Gjüre Deželicia 75/1 |
| Phone: | 01 779 23 10 |
| Hakkımızda: | Nakon dugogodišnjeg rada s nekretninama u različitim okruženjima, odlučili smo hrvatskom tržištu ponuditi novi pristup kupoprodaji nekretnina, koji se zasniva na načelima izvrsnosti poslovanja razvijenog zapadnog tržišta. |

Smatramo kako su nekretnine vrlo izazovno područje i našim klijentima želimo pružiti ruku, poglavito s obzirom na to da su i kupnja i prodaja nekretnina vrlo značajni životni koraci. Stoga, želimo tu odluku podržati našim stručnim iskustvom, profesionalnim pristupom i jednostavnom realizacijom svih koraka koji vas dijele od kupnje ili prodaje nekretnina. Starling nekretnine posluju u Zagrebu, Poreču i Dubrovniku. Zagreb je jedno od najzanimljivijih urbanih središta kada je riječ o nekretninama, a naš stručni tim svakodnevno radi na akviziciji, procjeni potencijala i analizi

novih nekretnina iz Zagreba i šire okolice, koje možete pronaći u našem portfelju. Istra u posljednjih pet godina bilježi izraziti turistički i gospodarski rast, stoga želimo podržati ovu zanimljivu regiju inovativnim i posvećenim pristupom poslovanju nekretnina.

Naša je misija biti iskrenim saveznicima kupcima i prodavateljima nekretnina, koji posredovanjem osigurava najviše profesionalne standarde poslovanja.

Naš tim stoji na raspolaganju investitorima kada je riječ o poslovnom i pravnom savjetovanju i uređenju interijera, a našu dosadašnju ekspertizu i stečena znanja želimo prenijeti, kako novim generacijama, tako i našim klijentima.

Liste ayrıntıları

Genel

| | |
|-------------|---|
| Başlık: | GRAĐEVINSKO ZEMLJIŠTE, ZAGREB, KUSTOŠIJA, ZAVRŠJE, 960 m2 |
| Emlak: | Satılık |
| Arazi tipi: | Şantiye |
| Metre Kare: | 960 m ² |
| Fiyat: | 88,000.00 € |
| Gönderildi: | 28.11.2024 |

Konum

| | |
|----------------------|-------------|
| Ülke: | Croatia |
| Eyalet / Bölge / İl: | Grad Zagreb |
| Şehir: | Črnomerec |
| Poštanski broj: | 10000 |



Tanım

| | |
|-----------|---|
| Ek bilgi: | GRAĐEVINSKO ZEMLJIŠTE, ZAGREB, KUSTOŠIJA, ZAVRŠJE, 960 m2 |
|-----------|---|

Prodaje se građevinsko zemljište pravilnog oblika površine 960 m² na Završju. Zemljište je u zoni stambene namjene. Urbana pravila 2.2. Sva infrastruktura potrebna za gradnju nalazi se pored parcele. Uvjeti gradnje: - gradnja slobodnostojećih i poluugrađenih građevina, a ugrađenih isključivo kao dovršetak postojeće tipologije gradnje; - najmanja površina građevne čestice je 600 m²; - najveća izgrađenost građevne čestice je 30%; - najveći GBP 400 m² za slobodnostojeće, a 300 m² za poluugrađene građevine; - najveći ksn 0,6; - građevina može imati najviše tri samostalne uporabne jedinice; u rekonstrukciji, gradnji zamjenske građevine u okviru postojećih gabarita i gradnji nove zamjenske građevine može se zadržati postojeći broj većih samostalnih uporabnih jedinica, ali bez daljnjeg povećanja; - najmanji prirodni teren je 40% površine građevne čestice i nije ga moguće planirati unutar rezervacije proširenja postojeće ulice; - najveća visina je tri nadzemne etaže, pri čemu se treća etaža oblikuje kao potkrovlje ili uvučeni kat; - sva potrebna garažno-parkirališna mjesta osigurati na građevnoj čestici i nije ga moguće planirati unutar rezervacije proširenja postojeće ulice, i to 2 PGM/stambena jedinica (najmanje 50% u garaži unutar glavne građevine ili izdvojenoj garaži), a za druge namjene prema normativima ove odluke; - pomoćne građevine su iza građevnog pravca glavne građevine, iznimno na strmom terenu garaža se može graditi na rubnoj liniji rezervacije proširenja ulice, odnosno na regulacijskoj liniji ako za ulicu nije planirano ili nije potrebno osigurati proširenje; - udaljenost građevnog pravca glavne građevine od rubne linije rezervacije proširenja ulice, odnosno od regulacijske linije ako za ulicu nije planirano ili nije potrebno osigurati proširenje, najmanje 5,0 m, iznimno, može i manje u skladu s kontinuiranim građevnim pravcem postojećih građevina; - najmanja udaljenost građevine od međe susjedne građevne čestice je 3,0 m; - obvezno zadržavanje postojećeg predvrta te izvedba predvrta u skladu s lokalnim uvjetima u ulici; Vlasništvo: bez tereta Cijena: 88.000,00 EUR ID KOD AGENCIJE: 6448

Ek iletişim bilgileri

İç referans numarası: 691965
Agency ref id: 6448
İrtibat telefonu: +385 91 4455 362